Magdeburg

Potsdam

Berlin Hbf.

Berlin Zoo

Berlin Friedrichstr.

Berlin Alexanderplatz

Berlin Ostbahnhof

Erkner

Fangschleuse

Hangelsberg

Fürstenwalde

Frankfurt(Oder)

Cottbus

Ihr Weg zu uns ist kürzer, als Sie denken.

Regionalexpress-Linie RE 1
S-Bahnlinie S3 bis Erkner
A 10 (Berliner Ring) Abfahrt Erkner

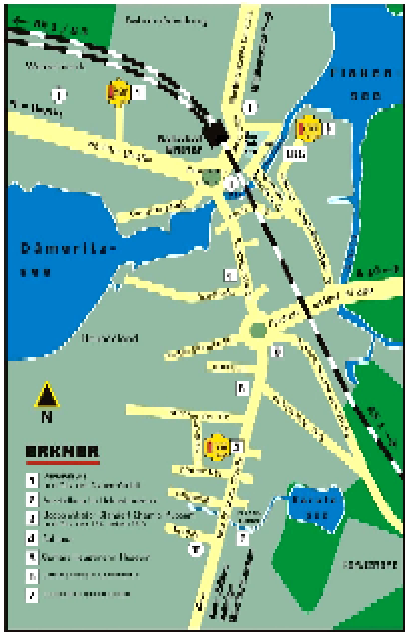

Vereinsadresse:
Freundeskreis Chemie-Museum Erkner e. V.
Berliner Str. 9, 15537 Erkner
Eingang Dynea-Gebäude
Tel.: 03362-72204
E-mail: chemieverein.erkner@gmx.de
Internet: www.chemieforum-erkner.de

Besuchszeit:
Mittwochs von 13.00 Uhr bis 15.00 Uhr
oder nach Voranmeldung

Vereinskonto:
Sparkasse Oder-Spree
Konto-Nr. 2000 251 660
BLZ 170 550 50

- Sie haben Fragen zum FCME?
- Sie haben Interesse an einer ehrenamtlichen Tätigkeit?
- Sie möchten Mitglied werden?
- Sie wollen spenden?

Bitte nehmen Sie Kontakt mit uns auf.

Wir bedanken uns bei allen Helfern und Spendern für die freundliche Unterstützung.
Besonders gefördert werden wir von:

Landkreis Oder-Spree

esf

Erkner

dynea Erkner GmbH

Motzener Kunststoff- und Gummiverarbeitung GmbH

Oberstufenzentrum Palmnicken

Zur Seite 2

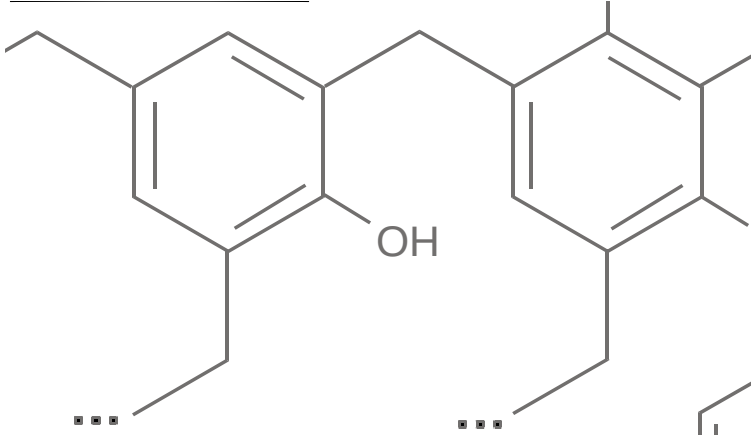

Freundeskreis Chemie-Museum Erkner e.V.
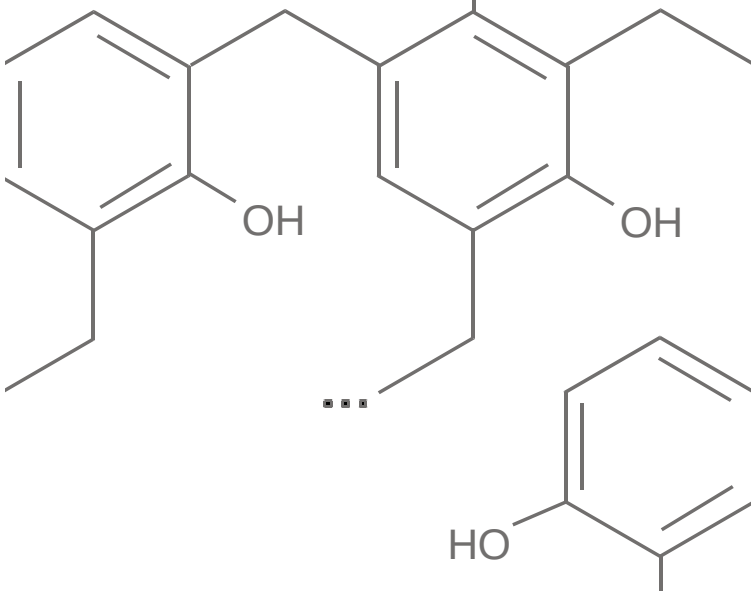
Freundeskreis CME e.V.